ГОДОВОЙ ОТЧЕТ 2021

Курганская региональная общественная организация по содействию укрепления роли семьи в обществе и поддержке детей и молодежи "Планета 7Я"

Оглавление

Приветствие

Обращение организации ……

Наша миссия, цели, задачи……

Наша команда ……..

Проекты, программы, акции……..

Финансовый отчёт ……

Наши достижения……..

Наши партнёры и друзья……

Контакты, реквизиты, как нам помочь

Приветствие

Уважаемые друзья! Вот у же 9 лет наша организация активно участвует в жизни нашего города и по мере наших возможностей мы стараемся поддерживать тех, кому очень важна эта помощь и поддержка. Наша команда рада быть полезной и дарить радость нашим подопечным.

Прошедший год, в связи с пандемией, для всех был не очень простым, но для нас он стал новой ступенькой вверх, мы впервые стали победителями конкурса Президентских грантов с проектом " На одной волне с музыкой", который был направлен на социализацию и реабилитацию детей и подростков с особенностями развития посредством музыкотерапии. Проект был успешно реализован и принёс много радости нашим подопечным семьям и нам в том числе. Мы искренне благодарны нашим друзьям, добровольцам, благотворителям- всем, кто вместе с нами готов делиться добром. Ведь быть счастливым - делать счастливым других. Мы открыты к сотрудничеству и будем рады новым друзьям. Чтобы быть в курсе новостей, знать о наших проектах и направлениях работы, добро пожаловать на нашу страницу Вконтакте: https://vk.com/planeta7ya и сайт http://planeta7ya.ru/.

Руководитель организации,
Новикова Елена

МИССИЯ ОРГАНИЗАЦИИ

Содействие укреплению роли семьи в обществе, поддержка детей и молодёжи, содействие в решении проблем детей с ограниченными возможностями здоровья, а также их семей, поддержка многодетных и приёмных семей

ЗАДАЧИ ОРГАНИЗАЦИИ

- ✓ **Содействие повышению престижа и роли семьи в обществе содействие защите детства, материнства и отцовства .**
- ✓ **Активное участие в инновационной деятельности государственных учреждений и НКО, работающих с семьей**
- ✓ **Укрепление семейного воспитания на основе национальных и духовно-нравственных ценностей**
- ✓ **Благотворительная деятельность, а также деятельность в области содействия благотворительности и добровольчества**
- ✓ **Содействие в улучшении качества жизни детей с ограниченными возможностями и их семей.**

ОСНОВНЫЕ НАПРАВЛЕНИЯ ДЕЯТЕЛЬНОСТИ ОРГАНИЗАЦИИ

- ✓ **Благотворительная деятельность**
- ✓ **Содействие в решении проблем детей с ограниченными возможностями здоровья и их семей**
- ✓ **Содействие в решении проблем детей из многодетных и приемных семей**
- ✓ **Организация досуга детей, оставшихся без попечения родителей**
- ✓ **Активное участие в инновационной деятельности государственных учреждений и неправительственных организаций, работающих с семьей**
- ✓ **Адресная помощь семьям, оказавшимся в трудной жизненной ситуации**

ПРАВЛЕНИЕ ОРГАНИЗАЦИИ

НОВИКОВА ЕЛЕНА

ГОРЯЧЕВА ТАТЬЯНА

ЮРОВСКИХ НАТАЛЬЯ

НАША КОМАНДА

МАРТИН СЕРГЕЙ
администратор

ЮРОВСКИХ ОЛЬГА
дизайнер

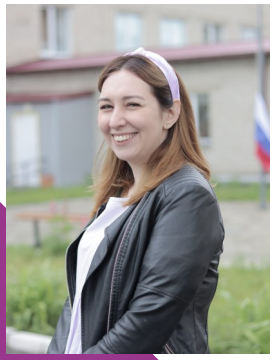

НОВИКОВА ЛИЛИЯ
редактор

БОРИСОВА ИННА
мастер рукоделия

УСАЧЕВА СВЕТЛАНА
мастер рукоделия

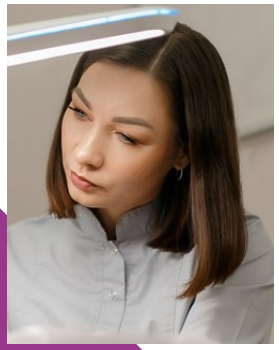

ЧЕБЫКИНА ЕЛЕНА
мастер рукоделия

Команда наш самый важный ресурс!

НАША КОМАНДА

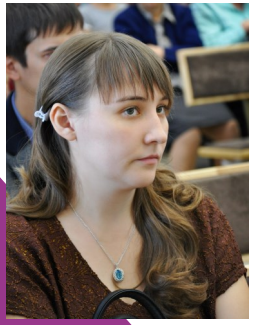

ПЕТРОВА АННА
преподаватель музыки

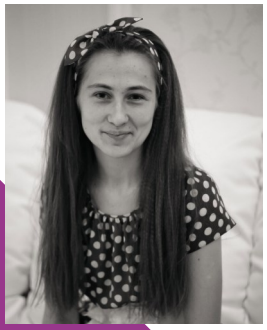

МАРТИН ДИНА
преподаватель музыки

УСАЧЕВ ПАВЕЛ
волонтер

ЧЕБЫКИНА КАТЯ
координатор

ЮРОВСКИХ ЭВЕЛИНА
волонтер

ЮРОВСКИХ ДАРЬЯ
волонтер

Команда наш самый важный ресурс!

НАША КОМАНДА

ПЕТРОВ ИВАН
водитель

НОВИКОВ СЕРГЕЙ
водитель

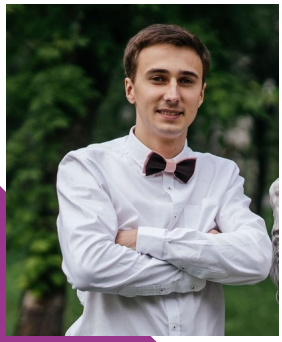

ЮРОВСКИХ ДАНИИЛ
водитель

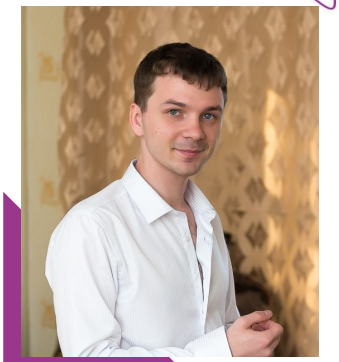

ЧЕБЫКИН АНДРЕЙ
водитель

ДАВЫДОВ ЕВГЕНИЙ
водитель

ЮРОВСКИХ ПАВЕЛ
водитель

Команда наш самый важный ресурс!

ПРОЕКТЫ, ПРОГРАММЫ, АКЦИИ

✓ Основной проект этого года: «На одной волне с музыкой»

Цель проекта:

Содействие социализации и реабилитации детей и подростков с особенностями развития посредством музыкотерапии.

Проект реализован при поддержке Фонда Президентских грантов с 1.07.2021 по 31.07.21год. Данный проект направлен на социализацию и реабилитацию детей и подростков с особенностями развития посредством музыкотерапии. В проект участвовало 10 семей, воспитывающих детей с особенностями развитии возрастом от 10 до 18 лет, было проведено 172 индивидуальных занятия по музыкотерапии, и 10 детско- родительских встреч, на которые приходили родственники участников проекта, родители, бабушки, дедушки, братья, сестры, друзья, другие семьи, воспитывающие детей с ОВЗ, что создавало очень доброжелательную обстановку и расширяло круг общения семей участвующих в проекте, об этом свидетельствуют отзывы родителей о проекте. На каждую встречу мы приглашали добровольцев музыкантов из числа людей, учащихся и окончивших музыкальные заведения, которые знакомили ребят с инструментами и музыкальными произведениями. Добровольцами проекта стали студенты Курганского музыкального колледжа имени Шостаковича, они с большим удовольствием контактировали с ребятами, придумывали для них музыкальные сказки, проводили музыкальные игры.

Оценка результатов реализации проекта, в том числе полученного социального эффекта

Наша организация первой в нашем городе апробировала метод музыкотерапии. Данный метод имеет особый терапевтический эффект, при котором музыка используется в качестве средства коррекции эмоциональных отклонений, страхов, двигательных и речевых расстройств, отклонений в поведении, коммуникативных затруднений, реабилитации. Участники проекта не только приобрели новые навыки, связанные с музыкой, но и улучшилось их эмоциональное состояние, они стали более свободны в общении и контакте с другими людьми, занятия и встречи давали им позитивные эмоции, о чем говорят также и родители. Общие встречи замечательная возможность для объединения семей и приобретение новых друзей, а значит и повышению уровня социализации. Считаем, одним из достижений проекта вовлечение студентов музыкального колледжа, которые приобрели опыт работы с особыми ребятами, и смогут его применить в дальнейшем в профессиональной деятельности, они также готовы продолжать добровольческую деятельность в этом направлении. Многие узнали о проекте нашем в городе через местное радио и телевиденье, интернет-газету, а также информирование в соцсетях и на сайтах. Из отзывов родителей мы понимаем, что проект очень востребован.

✓ **Основной проект этого года: «На одной волне с музыкой»**

ОТЗЫВЫ

Проект уникальный для нашего города, он нов! Педагоги очень стараются найти подход к каждому ребёнку независимо от диагноза, стараются, чтобы он чувствовал себя комфортно и получал удовольствие от занятий. Моя дочь всегда с радостью посещала уроки музыки, получала только положительные эмоции. Занятия выстроены очень грамотно понятно для детей. На сегодня нам не хватает музыкальных занятий, и мы с нетерпением ждём возобновления!

Достовалова Елена Александровна

Отличный, один в своем роде проект! Мы очень рады, что стали участниками. Музыка создаёт настроение, а у детей с особенностями ещё и управляет эмоциями, включением в совместную деятельность, раскрывает. Опытные, милые педагоги найдут подход к любому ребенку, все показали отличные результаты! У многих детей открылся талант и интерес к определенным инструментам, о чем родители не подозревали! С большим удовольствием посещали занятия. Спасибо, что вы есть! Хочется продолжения, ещё и ещё!

Аксенова Марина Владимировна

Очень нужный проект и мы рады, что попали в него. Помимо развития моторики, расширения кругозора, приобретения новых навыков и новых друзей, очень важна психоэмоциональная составляющая, дети получили много ярких, положительных эмоций! Именно по средствам МУЗЫКИ можно понимать и общаться с детьми с грубыми нарушениями и даже с детьми, которые совсем не умеют разговаривать, а это очень важно как для детей, так и для родителей. Очень ждём продолжения.

Шилоносова Надежда Леонидовна

Работа с детьми такой сложной формы заболевания очень сложная. Команда проекта справилась с поставленной целью и задачами. Я сама была не раз наблюдателем во время урока. Уникальное зрелище. Немощный ребенок на глазах раскрывается! Это уникальный проект. Педагоги делают чудеса с детьми! Проект должен жить, он приносит радость детям и родителям этих детей.

Предвечная Надежда Александровна

✓ Поддержка семей, воспитывающих детей с особенностями развития

Традиционная акция "Рождественский подарок" для ребят с ОВЗ, находящихся на надомном обучении. Каждый год в этой акции принимает участие много людей. Одни из них вяжут и шьют игрушки для ребят, кто-то самостоятельно покупает ребёнку подарок по его желанию, кто-то жертвует на полезный для ребёнка подарок, кто-то доставляет им тот подарок, кто-то выполняет роль Мишки и Совы. А все вместе мы дарим ребяткам радость и праздник!!!

Мастер-классы для детей ОВЗ и их родителей. У ребят коррекционной школы №8 с мастер-классом по изготовлению подарка для своих близких к этому чудесному и светлому празднику Пасхи! Учимся вместе творить, осваиваем витраж и гуашь

Праздники для мам, воспитывающих детей с особенностями развития. Международный день писателей, именно этот праздник мы решили использовать, как повод для встречи с нашими мамами особых ребят в преддверии женского праздника 8 марта. В программе: мастер-класс, чаепитие, общение, подарки.

Акция " ПИСЬМО МАТЕРИ" в стенах специальной коррекционной школы № 8, в преддверии праздника весны каждой маме пришли письма любви и благодарности от своих детей.

Традиционная Акция «Зажги синим»

Проводим с 2013 года. В этом году проводили музыкально-игровую программу «Веселая карусель» в рамках акции Международного Дня распространения информации об аутизме. Городское мероприятие с участием государственных организаций и НКО, поддержку семей, воспитывающие детей с расстройствами аутистического спектра. В преддверии 2 апреля - Международного дня информирования о проблеме аутизма прошло мероприятие "Аутизм. Мы разные, но мы вместе" на территории ГБУК КОДЮБ им. В. Ф. Потанина , в котором вместе с нами приняли участие Оксана Малькова, директор Центр Всестороннего развития "МЫ ВМЕСТЕ" с программой " Собаки детям" с элементами канистерапии и доброволец Юлия Чекулина с шикарным шоу пузырей. На мероприятие присутствовали учащиеся коррекционной школы №8. Праздник удался, дети и родители счастливы. В библиотеку были подарены художественные книги, которые рассказывают о проблеме аутизма на примере жизненных историй.

✓ Поддержка семей, воспитывающих детей с особенностями развития

Традиционные загородные выезды для семей, воспитывающих детей с особенностями здоровья, одна из лучших практик нашей организации, которую всегда хочется повторить. Первый выезд был в 2015 году, при поддержке областного гранта, и все последующие годы мы продолжаем проводить такие выезды. Такие выезды способствуют расширению и углублению контактов семьи, преодолению изоляции, включению её в общественную жизнь, налаживанию семейного микроклимата.

✓ Поддержка детей, оставшимся без попечения родителей

Музыкальная программа и мастер – класс для воспитанников Введенского филиала Центра помощи детям, оставшимся без попечения родителей, №1

✓ Поддержка и консультация семей, воспитывающих дошкольников

В Мультицентре «Скрепка» семинар-тренинг на очень актуальную тему: «Причины нарушения речи у детей». Опытный логопед-дефектолог Плаутина Ольга Кириллов-на.

✓ Поддержка многодетных семей

Праздник ДОЧЬ-МАМИНА РАДОСТЬ мам и дочерей. Совместное мероприятие с Центром Всестороннего развития "МЫ ВМЕСТЕ". На Благотворительный Праздник смогли прийти 12 семей! А это 12 мам и 16 дочерей!!!

✓ Мастер-классы для старшего поколения

В "Курганском городском совете ветеранов" с мастер-классом по декупажу на тарелках . Каждая встреча была наполнена общением и новыми знакомствами.

ТОЧКА РОСТА

✓ **Стажировка в Москве!** Стажировка проводилась Детской общественной организацией Курганской области «Открытый мир», в рамках проекта «Региональный ресурсный центр для развития и поддержки СО НКО и гражданский инициатив Курганской области», с использованием гранта Президента Российской Федерации на развитие гражданского общества.

✓ Семинар для руководителей и бухгалтеров некоммерческих организаций, который организовал Региональный ресурсный центр для развития и поддержки СОНКО и гражданских инициатив Курганской области.

✓ Участвуем в конкурсе «Точка отсчёта. Конкурс годовых отчётов , в этом году" Бронзовый стандарт", а что креативно Серебряный уже был.

✓ Довелось быть участником Форсайт-сессии и получить сертификат: успешный проект социального предпринимательства". Спикером данного мероприятия выступил Денис Богатов, бизнес-тренер, сертифицированный тренер в области социального предпринимательства, эксперт Министерства экономического развития РФ.

ТОЧКА РОСТА

Благодарность

Администрация ГКОУ «Курганская школа № 8»
Выражает благодарность Курганской региональной общественной организации по содействию укрепления роли семьи в обществе и поддержке детей и молодежи «Планета 7Я»
за оказание благотворительной помощи в оформлении школы на День Знаний.
Мы ценим ваше участие в судьбе детей с ОВЗ, активную жизненную позицию и доброе сердце.
От всей души желаем Вам крепкого здоровья, творческих успехов и процветания!

Директор В.А.Мальцева

Сентябрь, 2020.

Социальная Защита

БЛАГОДАРСТВЕННОЕ ПИСЬМО

За многолетнее и плодотворное сотрудничество по формированию дружественных связей детей-инвалидов и детей с ограниченными возможностями в среде здоровых сверстников

НАГРАЖДАЕТСЯ

Курганская региональная общественная организация по содействию укрепления роли семьи в обществе и поддержке детей и молодежи
«Планета 7Я»

Начальник Главного управления социальной защиты населения Курганской области А.Е. Золотухина

г. Курган, 2021 г.

РРЦ

ФОНД ПРЕЗИДЕНТСКИХ ГРАНТОВ

#ЩЕДРЫЙВТОРНИК

Благодарность

Курганской региональной общественной организации по содействию укрепления роли семьи в обществе и поддержке детей и молодёжи «Планета7Я»

Выражаем Вам искреннюю благодарность за участие в благотворительной акции #ЩедрыйВторник.
Ваше участие — неоценимый вклад в развитие благотворительности и оцутимая поддержка тех, кто нуждается в помощи.
Надеемся на дальнейшее плодотворное сотрудничество.

Руководитель РРЦ для СОНКО Курганской области Л.С.Беличева

декабрь 2021 г

Департамент экономического развития Курганской области
Фонд общественных инициатив Курганской области
Центр поддержки предпринимательства Курганской области
ОПОРА РОССИИ
КУРГАНСКОЕ РЕГИОНАЛЬНОЕ ОТДЕЛЕНИЕ

МОЙ БИЗНЕС ДЕЙСТВУЙ СЕГОДНЯ

СЕРТИФИКАТ

УЧАСТНИКА СЕМИНАРА

Форсайт-сессия: успешный проект социального предпринимательства

выдан

Новикова Елена Менехановна

Генеральный директор Фонда «Инвестиционное агентство Курганской области» / Агафонова А.Г. /

единый горячий номер 8 800 250 47 31
www.invest45.ru

г. Курган, 2021

Благодарственное ПИСЬМО

Государственное автономное учреждение «Курганский реабилитационный центр для детей и подростков с ограниченными возможностями»

выражает искреннюю благодарность

Курганской региональной общественной организации по содействию укрепления роли семьи в обществе и поддержке детей и молодежи «Планета 7Я»

за участие в акции **«Зажги синим»**, посвященной Всемирному дню информирования о проблеме аутизма (2 апреля).

Благодарим вас за неоценимый вклад в создание системы социального благополучия в городе Кургане.

Надеемся, что межведомственное взаимодействие организаций города позволит расширить возможности социализации и интеграции детей с ментальными особенностями и их семей в обществе.

Директор ГАУ«Курганский РЦ» С.Ю. Кокухина

2022 г.

Администрация ГБОУ «Курганская школа №8»

БЛАГОДАРИТ

Курганскую региональную общественную организацию по содействию укрепления роли семьи в обществе и поддержке детей и молодёжи

«Планета 7Я»

за реализацию проекта «На одной волне с музыкой» для детей с ограниченными возможностями здоровья и детей - инвалидов.

Желаем Вам творческих взлетов, удачных идей, вдохновения, настойчивости в достижении цели.

Директор В.А. Мальцева

Курган, 2021

Благодарственное письмо

Администрация ГБОУ «Курганская школа № 8»

БЛАГОДАРИТ

Курганскую региональную общественную организацию по содействию укрепления роли семьи в обществе и поддержке детей и молодёжи

«Планета 7Я»

за проведение мастер - класса «Новогодняя игрушка» для детей с ограниченными возможностями здоровья и детей - инвалидов.

Желаем Вам успехов и дальнейших достижений

Директор В.А. Мальцева

Декабрь, 2021

Администрация ГБОУ «Курганская школа №8»

БЛАГОДАРИТ

Курганскую региональную общественную организацию по содействию укрепления роли семьи в обществе и поддержке детей и молодёжи

«Планета 7Я»

за организацию мастер - класса «Православная Пасха» для детей с ограниченными возможностями здоровья и детей - инвалидов.

Желаем исполнения всех планов и проектов.

Директор В.А. Мальцева

Май, 2021

Администрация ГБОУ «Курганская школа №8»

БЛАГОДАРИТ

Курганскую региональную общественную организацию по содействию укрепления роли семьи в обществе и поддержке детей и молодёжи

«Планета 7Я»

за проведение праздника для многодетных семей, детей с ограниченными возможностями здоровья и детей - инвалидов.

Желаем Вам творческих взлетов, удачных идей, вдохновения, настойчивости в достижении цели.

Директор В.А. Мальцева

Март, 2021

РРЦ

Сертификат участника

Подтверждает, что

Новикова Елена Менехановна

Курганская региональная общественная организация по содействию укрепления роли семьи в обществе и поддержке детей и молодёжи «Планета7Я»,

Приняла (а) участие в стажировке для руководителей некоммерческих организаций Курганской области, с16.02.2021 - 18.02.2021 г.Москва,

организованной Детской общественной организацией Курганской области «Открытый мир», в рамках проекта «Региональный ресурсный центр для развития и поддержки СО НКО и гражданских инициатив Курганской области», с использованием гранта Президента Российской Федерации на развитие гражданского общества.

Председатель Детской общественной организации Курганской области "Открытый мир" Л.С.Беличева

Курган, 2021

БЛАГОДАРНОСТЬ

за инициативу и активное участие в организации Информационно-праздничного мероприятия в поддержку семей, воспитывающих детей с аутизмом

"Аутизм. Мы разные, но мы вместе!"

Руководителю Курганской региональной общественной организации по содействию укрепления роли семьи в обществе и поддержке детей и молодёжи "Планета7Я" Елене Новиковой

Выражаем вам признательность за желание делать добрые дела!

С уважением, директор АНО ЦЕНТР "МЫ ВМЕСТЕ" О.С.Малькова

Курган, 31 марта 2021 года

ФИНАНСОВЫЙ ОТЧЁТ

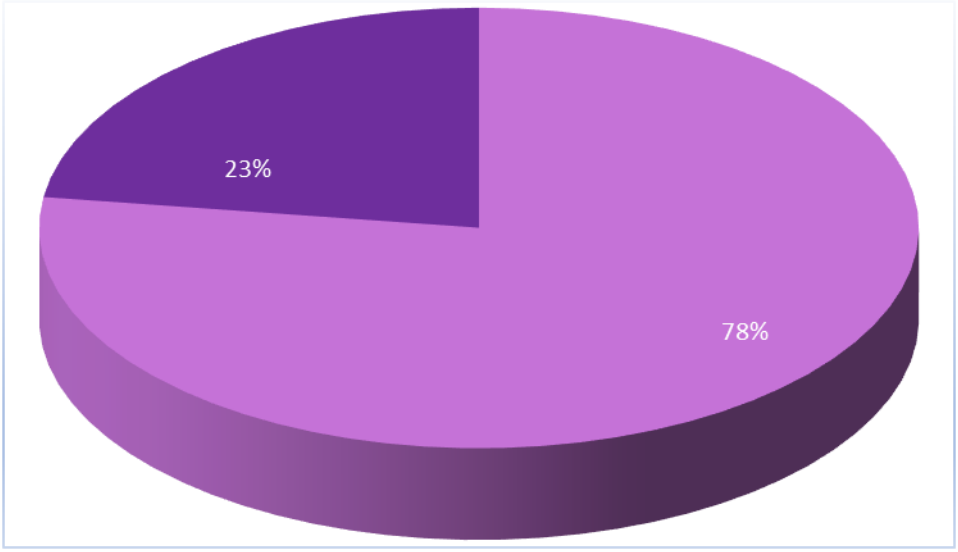

Поступления от государства - 422 718,00 ₽

Пожертвования от физических лиц - 121 000,00

РАСХОД ОРГАНИЗАЦИИ В 2021: 543 718,00 ₽

ОСТАТОК НА КОНЕЦ ОТЧЕТНОГО ПЕРИОДА:1000 Р.

ОДНО ИЗ ЛУЧШИХ ДОСТИЖЕНИЙ ПРОШЕДШЕГО ГОДА: МЫ ПРИОБРЕЛИ НОВЫХ ДРУЗЕЙ И ПАРТНЕРОВ, ПОСОТРУДНИЧАЛИ УЖЕ СО ЗНАКОМЫМИ ОРГАНИЗАЦИЯМИ И ПРОВЕЛИ НЕСКОЛЬКО СОВМЕСТНЫХ ПРОЕКТОВ

Наш постоянный партнёр Центр Всестороннего развития «МЫ ВМЕСТЕ"

- ✓ Общественная организация инвалидов «Всероссийское общество глухих
- ✓ Детская общественная организация Курганской области «Открытый мир»
- ✓ ГТРК Курган
- ✓ Областная общественная организация инвалидов "Диабетическое общество Курганской области.
- ✓ ГКОУ Курганская школа №8
- ✓ ГАУ Реабилитационный центр
- ✓ Мастера ярмарки подарков "HAND MADE".
- ✓ Введенский филиал ГБУ "Центр помощи детям №1"
- ✓ ГБУК КОДЮБ им. В. Ф. Потанина
- ✓ Курганский областной музыкальный колледж имени Д.Д.Шостаковича
- ✓ Общественная палата Курганской области
- ✓ ДОЛ «Янтарный»/КРОО ФСК « ВЕЛЕС»
- ✓ Детская школа искусств им. В.А. Громова
- ✓ Главное управление социальной защиты населения Курганской области

КАК ПОМОЧЬ

БАНКОВСКИЕ РЕКВИЗИТЫ

Курганская региональная общественная организация по содействию укрепления роли семьи в обществе и поддержке детей и молодежи "Планета 7Я"

ИНН организации 4501177278

КПП организации 450101001

ОГРН организации 1124500000899

Название банка ПАО «Уральский банк реконструкции и развития» г. Екатеринбург

БИК 046577795 Расчетный счет 40703810662550000028

Корреспондентский счет 30101810900000000795

Назначение платежа: Добровольное пожертвование

Курганская региональная общественная организация по содействию укрепления роли семьи в обществе и поддержке детей и молодежи "Планета 7Я"

640014, КУРГАН

УЛ. Циолковского, дом 9

Тел.+79125216188

E- mail: info@planeta7ya.ru

nadezhda45@list.ru
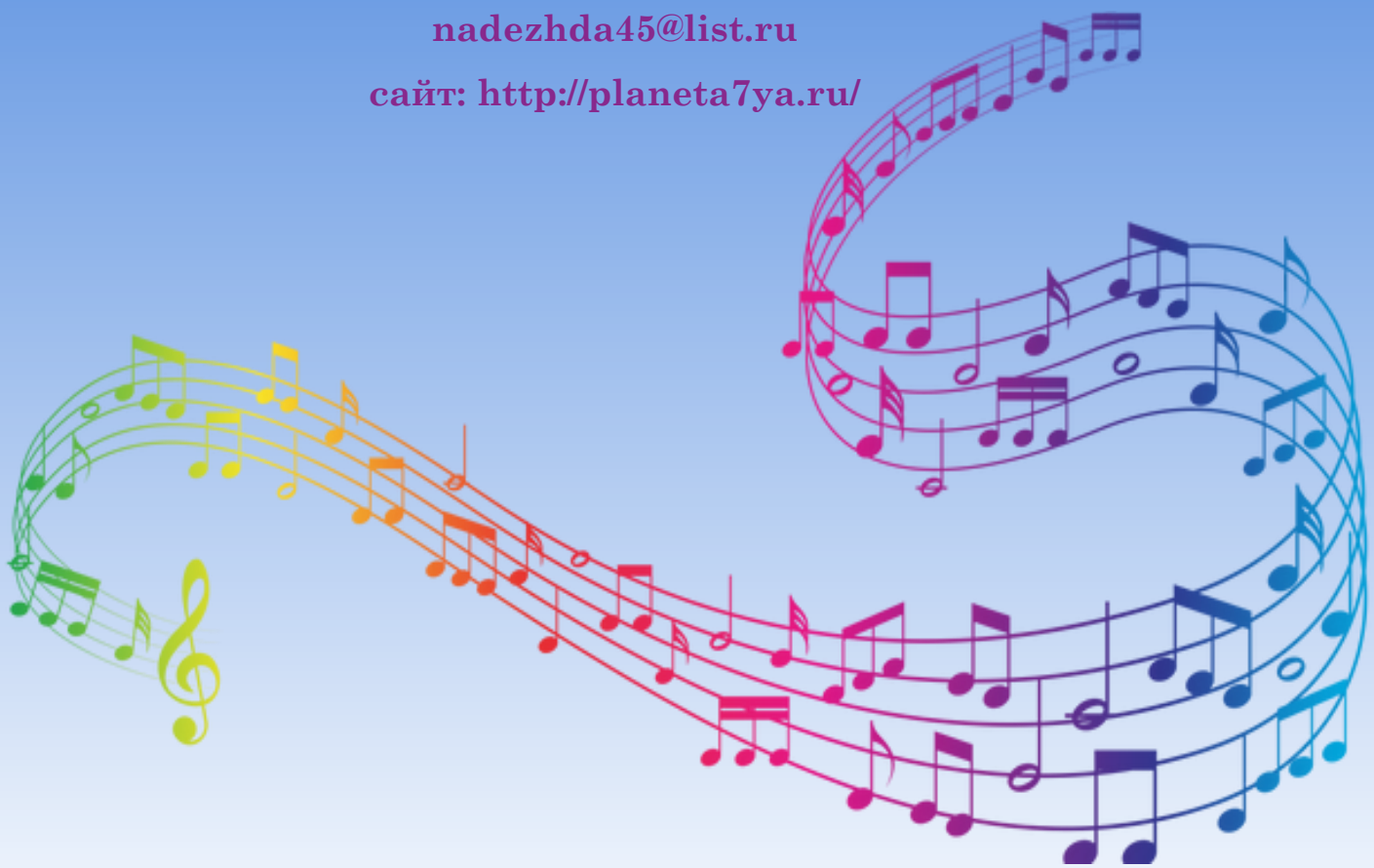
сайт: http://planeta7ya.ru/